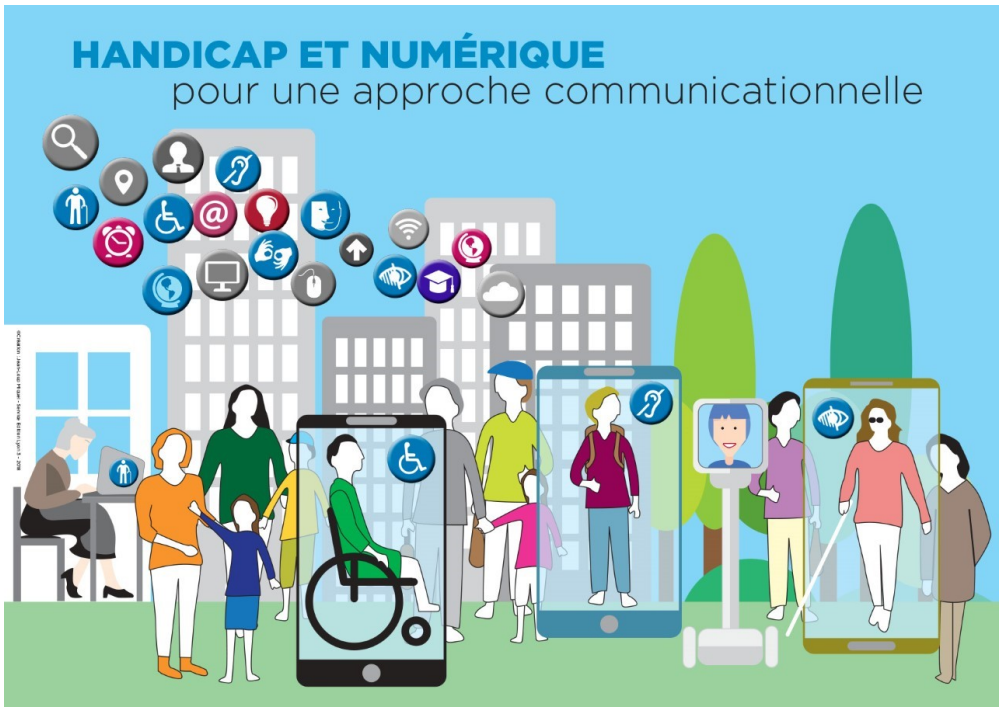


# Journée d'étude

**Lundi 2 juillet 2018**

**Amphi HUVELIN**

**Université UJM Lyon3**

**15 Quai Claude Bernard, 69007**

**Inscription gratuite mais obligatoire auprès de :**

**Sophie Ray-Mekhloufi**

## Matin :

**9h : Café accueil**

**10h-10h30** : **Ouverture de la journée : I. Garcin-Marrou**, Directrice du Laboratoire Elico EA 4147, Sciences Po Lyon

**10h30 : F. Paquienséguy**, Elico/Sciences Po Lyon

***« Comprendre l'accessibilité à partir de l'usage, une approche pluridisciplinaire »***

Période de questions

**11h10** : **M. El-Hachani**, Elico/ UJM Lyon3, **A. F. Mosquera**, DISP/INSA ,

**« Le projet *Acapelha ou la pluralité des médiations dans l'accompagnement »***

Période de questions

**11h50** :**F. Poyet**, Elico/ ESPE de Lyon

***« Apports et limites d'un robot de téléprésence pour permettre l'inclusion d'étudiants handicapés à l'ESPE de Lyon »***

Période de questions

**12h30-14h : Repas libre**

## Après-midi

**14h-16h** : **Table ronde** animée par **F. Poyet et M. El-Hachani** portant sur le thème :

« ***Numérique, redonner un pouvoir d'action à la personne handicapée, regards croisés entre chercheurs et professionnels »***

- **Stéphanie Dugué Pesce**, BM de Lyon :

***« Accessibilité et publics »***

- **Ségolène Frandon**, Fondation OVE :

***« Plateforme Handissimo »***

- **Thierry Delerce et Damien Verrecchia**, LADAPT :

***« Les dispositifs numériques et le handicap »***

**16h Clôture de la journée** : **F. Paquienséguy**

LABELLISÉE IDEX

elico
Équipe de recherche de Lyon en sciences de l'information et de la communication