Rencontre d'Hippocrate

Valeurs du soin et féminisme(s) : histoire et enjeux actuels

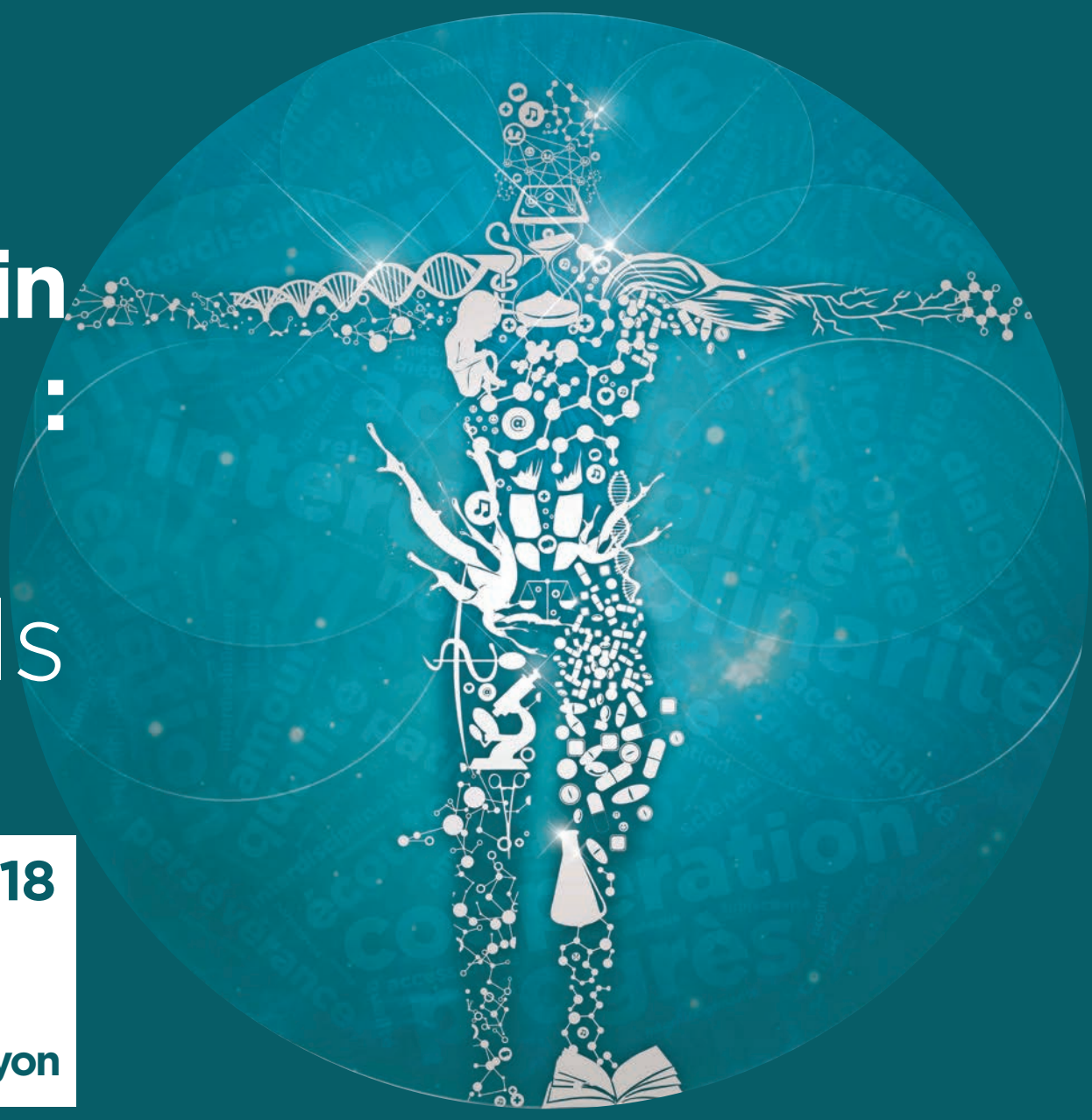

MERCREDI 21 MARS 2018
18h - 20h
Amphithéâtre Huvelin
15 quai Claude Bernard | 69007 Lyon

Une conférence de
Michèle Stanton-Jean
Ph.D.

“Au cours des dernières années, la littérature concernant le(s) soin(s) s'est considérablement développée. Elle comporte des analyses de l'accès aux soins de santé basées sur une approche des principes et valeurs de la bioéthique, ou sur les choix des pays établis en fonction de leurs priorités économiques et de leur législation, jusqu'à une conception du soin (care) reposant sur une approche féministe. Cette dernière a connu une extension conceptuelle s'appliquant maintenant à plusieurs disciplines faisant de son étude un exercice complexe. Cette conférence comprendra trois parties.
Une première procédera à un bref historique du concept de(s) soin(s) dans les perspectives féministes.
La deuxième présentera la philosophie du soin d'une féministe québécoise, Idola Saint-Jean, dont Michèle Stanton-Jean et Marie Lavigne viennent de publier la biographie.
La troisième décrira les revendications de certains mouvements féministes, vis-à-vis des enjeux actuels liés aux valeurs du soin discutés notamment dans le cadre des Etats généraux de la bioéthique en France.”

Marie Lavigne et Michèle Stanton-Jean, *Idola Saint-Jean, L'insoumise,* Montréal, les Éditions du Boréal, 2018. 382 pages.

Conférence organisée par la Chaire "Valeurs du soin centré-patient"

avec l'Académie internationale d'éthique, en partenariat avec la Fédération Hospitalière Auvergne-Rhône-Alpes (FHF ARA).

Présidence
Christian Hervé
Didier Vinot

Introduction
Marion Girer

Discutants
Marie-France Callu
Jean-Philippe Pierron

Les Rencontres d'Hippocrate

Nées à la Faculté de Médecine de l'Université Paris Descartes, les Rencontres d'Hippocrate s'exportent depuis octobre 2010. Ouvertes au grand public, elles accueillent des personnalités du monde de la politique, de la santé, ou des sciences humaines et sociales, pour échanger et débattre sur des thématiques d'actualité liées à la santé et l'éthique.

UNIVERSITÉ DE LYON | UNIVERSITÉ LYON III JEAN MOULIN | FHF FÉDÉRATION HOSPITALIÈRE DE FRANCE | International Academy of Medical Ethics and Public Health IAMEPH | INSTITUT INTERNATIONAL POUR LA FRANCOPHONIE